PRIVATSCHUTZ

Private Unfallversicherung im Überblick

Wozu braucht man eine private Unfallversicherung?

Passiert nichts, ist alles gut. Ein unvorhergesehener Unfall jedoch verursacht Aufregung, Schmerzen, womöglich langfristige körperliche Einschränkungen oder sogar eine finanziell unsichere Zukunft. Zwei Drittel aller Unfälle ereignen sich im privaten Umfeld, beim Sport, in Heim und Garten oder beim Ausüben eines Hobbys – in Situationen, in denen kein gesetzlicher Unfallversicherungsschutz besteht.

Beispiel:
Kundin Lisa B. stürzte beim Fahrradfahren. Sie verdrehte sich das Knie und riss sich dabei mehrere Bänder.

DIREKT NACH DEM UNFALL

Der Unfallberater Klaus M. als Teil unseres Spezialisten-Netzwerks wird direkt nach dem Unfall eingeschaltet. Lisa B. schildert ihm den Vorgang und ihre Beschwerden. Anschließend stimmt sich Herr M. mit Lisa B. und den behandelnden Ärztinnen und Ärzten zum weiteren Vorgehen ab.

Maßnahmen:
- Sofortige OP mit Belastungsverbot, nach 6 Wochen Steigerung der Belastungsgrenze
- Krankengymnastik

WÄHREND DER GENESUNG

Die Behandlung gilt nach 3 Monaten aus Sicht der Ärztinnen und Ärzte als abgeschlossen. Das Bein ist jedoch immer noch hochgradig eingeschränkt und schmerzt.
Unser Unfallberater empfiehlt Krankengymnastik, Lymphdrainage und Manuelle Therapie. Dies wird über einen Zeitraum von 4 Monaten fortgesetzt. Die Kosten hierfür übernimmt die Allianz.
Auf Anraten des Unfallberaters wird zusätzlich auch die Facharzt-Therapie wieder aufgenommen.

WENN DOCH ETWAS BLEIBT

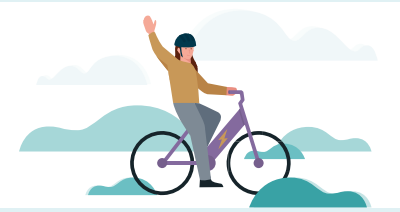

Durch die zusätzlichen Maßnahmen kann eine Verbesserung des Zustands erreicht werden. Lisa B. kann auch wieder Fahrrad fahren – allerdings bleibt eine Bewegungseinschränkung zurück.
Hierfür zahlt die Allianz eine Invaliditätsleistung, entsprechend dem Invaliditätsgrad und der vereinbarten Versicherungssumme.

Leistungen der privaten Unfallversicherung bei Invalidität

Invaliditätsleistung: Die Invaliditätsleistung ist das finanzielle Fundament nach einem Unfall. Entsprechend dem Invaliditätsgrad und der gewählten Invaliditätssumme wird einmalig eine Kapitalleistung gezahlt. Diese Leistung ist frei verwendbar, z. B. für Umbauten an Wohnung oder Fahrzeug oder als Startkapital für eine neue Existenz.

Entschädigung für jeden Unfall oder „Extremfallabsicherung“: Kleine Unfälle können von der Entschädigung ausgenommen werden. Das bedeutet, Sie wählen, ob Invaliditätsgrade ab 1 %, ab 20 % oder erst ab 50 % entschädigt werden. Dies hat einen Einfluss auf die Höhe Ihres Beitrags.

Progression: Die Invaliditätsleistung steigt abhängig vom Invaliditätsgrad bis zum Fünffachen der gewählten Invaliditätssumme (= Progression 500). Bei Vollinvalidität (= 100 % Invalidität) erhalten Sie somit das Fünffache der gewählten Invaliditätssumme.

TopSchutz: Entscheiden Sie sich für den TopSchutz, zahlen wir bereits ab einem Invaliditätsgrad von 50 % das Fünffache der gewählten Invaliditätssumme. Beispiel: 50.000 Euro Invaliditätssumme. Mit eingeschlossenem TopSchutz erhalten Sie ab 50 % Invalidität 250.000 Euro.

Die private Unfallversicherung unterstützt Sie nach einem Unfall mit einem persönlichen Unfallberater, schneller Hilfe und finanziellen Leistungen. Immer für Sie da, wenn Sie uns brauchen.

Mehr zum Thema: allianz.de

Tarife im Vergleich

Leistungen (verkürzte Darstellung)

Folgende Leistungen sind in allen Angeboten enthalten	✓ **Unfallberater, weltweit rund um die Uhr** ✓ **Wieder-Fit** ✓ **Progression 500** ✓ **Kosmetische Operationen und Bergungskosten: 100.000 EUR**

	Basis	Smart	Komfort	Premium
Leistung ab Invaliditätsgrad	50 %	20 %	1 % oder 20 %	1 %
Invaliditätssumme	Wählbar	Wählbar	Wählbar	Wählbar
Maximale Invaliditätsleistung	Bis zu 500 %	Bis zu 500 %	Bis zu 500 %	Bis zu 500 %
TopSchutz Maximale Invaliditätsleistung ab 50 % Invalidität	—	Optional	Inklusive	Inklusive
Unfallhilfe-Family Unfallberater und Wieder-Fit auch für Partner:innen und Familie	—	—	Beratung	Beratung und Kostenübernahme für Therapien und Hilfsmittel

Sinnvolle Ergänzungen zum Versicherungsschutz

Unfallrente: Ab einem unfallbedingten Invaliditätsgrad von 50 % wird eine lebenslange monatliche Rente gezahlt.

Krankenhaustagegeld: Krankenhaustagegeld gibt es für jeden unfallbedingten stationären Behandlungstag in einer Klinik. Ab dem 4. Tag bekommen Sie den doppelten Tagessatz. Bei ambulanten Operationen nach einem Unfall zahlen wir 3 Tagessätze.

Rundum Service: Ihr persönlicher Unfallberater organisiert Ihnen nach einem Unfall Hilfe im Haushalt, für Ihre Familie oder Pflege. Und das für bis zu 6 Monate ab dem Unfalltag. Nur im Tarif für Erwachsene abschließbar.

Akutleistung: Schnelle Geldleistung von bis zu 3.000 EUR bei Knochenbrüchen, Muskel-, Sehnen-, Bänder- und Kapselrissen, auch wenn keine dauerhafte körperliche Beeinträchtigung zurückbleibt.

KinderinvaliditätsSchutz: Einmalzahlung ab einem Grad der Behinderung von 50 % durch Unfall oder Krankheit. Abschließbar ab dem 1. Geburtstag bis zum 17. Geburtstag.

§ Das sollten Sie wissen

Besonders geeignet für: Die private Unfallversicherung ist für alle Personen geeignet, die einen hohen Wert auf Sicherheit legen. Sie ist ab der Geburt lebenslang abschließbar.

Nicht geeignet für: Die private Unfallversicherung ist nicht geeignet, wenn Sie bereits pflegebedürftig sind bzw. aktuell einen Antrag auf Pflegeleistungen gestellt haben oder wenn Sie Profisportler:in, Dompteur:in oder Artist:in sind.

Dynamik und Beitragsanpassung: Mit der jährlichen Erhöhung von Leistung und Beitrag (Dynamik) sichern Sie für sich die kontinuierliche Anpassung der Absicherung. Sie können dieser Dynamik auf Wunsch auch widersprechen. Die Dynamik endet mit dem 55. Geburtstag. Nach dem 55. Geburtstag erhöht sich der Beitrag jährlich um 5 % bis zum 75. Geburtstag.

Steuervorteile: Kapitalleistungen aus der Unfallversicherung sind einkommensteuerfrei. Die Versicherungsbeiträge gelten als Vorsorgeaufwendungen. Bei Arbeitnehmern und Arbeitnehmerinnen können 50 % des Beitrags als Werbungskosten geltend gemacht werden. Rentenzahlungen werden mit dem altersabhängigen Ertragsanteil besteuert.

Gesetzliche Unfallversicherung: Die Leistungen der privaten Unfallversicherung erhalten Sie unabhängig von gesetzlichen Leistungen.

Privatschutz: Sie erhalten für die Komfort- und Premium-Tarife attraktive Preisvorteile, wenn Sie weitere Privatschutz-Versicherungen abschließen.

Allgemeine Versicherungsbedingungen (AVB): Diese Information kann Ihnen nur einen Überblick über die Leistungen geben. Für Ihren Versicherungsschutz maßgeblich sind die aktuellen AVB bei Vertragsabschluss sowie der Versicherungsschein.

Meine Allianz & Allianz Vorteilsprogramm
Mehr Übersicht, mehr Vorteile – Tag für Tag.
Melden Sie sich an unter www.allianz.de/meine-allianz

Immer für Sie da, wenn es darauf ankommt:

www.allianz.de
Allianz Versicherungs-AG

MMS--2465Z0 (04V) PDF.4.25 (BF)